

INFORMATIONS CLÉS POUR L'INVESTISSEUR

Ce document fournit des informations essentielles aux investisseurs de cet OPCVM. Il ne s'agit pas d'un document promotionnel. Les informations qu'il contient vous sont fournies conformément à une obligation légale, afin de vous aider à comprendre en quoi consiste un investissement dans cet OPCVM et quels risques y sont associés. Il vous est conseillé de le lire pour décider en connaissance de cause d'investir ou non.

FRIEDLAND ACTIONS EUROPE

(Part I: FR0010989129)

FCP géré par FRIEDLAND GESTION

OBJECTIFS ET POLITIQUE D'INVESTISSEMENT

Cet OPCVM a pour objectif de gestion la recherche d'une performance annualisée nette de frais supérieure à celle de son indicateur de référence l'EURO STOXX 50 net total return index, sur la durée de placement recommandée.

L'indice est retenu en cours de clôture et exprimé en euro, dividendes réinvestis.

L'OPCVM est géré activement. L'indice est utilisé à posteriori comme indicateur de comparaison des performances. La stratégie de gestion est discrétionnaire et sans contrainte relative à l'indice.

Il est classé : « Actions des pays de l'Union Européenne »

Pour répondre à son objectif de gestion, le fonds est principalement exposé en actions des pays de l'Union Européenne de grande capitalisation.

Les gérants de FRIEDLAND GESTION pratiquent une gestion discrétionnaire et opportuniste et l'allocation d'actifs évolue en fonction de leurs choix et perspectives sur l'évolution du marché des actions européennes. Ils ne s'imposent aucune contrainte d'allocation sectorielle ; toutefois ils diversifieront leurs investissements afin que le risque ne soit pas concentré sur un seul et même secteur.

Pour la sélection et le suivi des titres de taux, la société de gestion ne recourt pas exclusivement ou mécaniquement aux agences de notation. Elle privilégie sa propre analyse de crédit qui sert de fondement aux décisions de gestion prises dans l'intérêt des porteurs.

L'OPCVM s'engage à respecter les fourchettes d'exposition sur l'actif net suivantes :

- De 60% à 120% sur les marchés d'actions, de toutes zones géographiques, y compris de pays émergents, de toutes tailles de capitalisation, de tous les secteurs, dont :
 - 60 % minimum sur les marchés des actions des pays de l'Union Européenne.
 - de 0% à 40% aux marchés des actions de petite capitalisation (inférieure à 150 millions d'euros).
 - de 0% à 10% aux marchés des actions de marchés émergents.
 - de 0% à 10% aux marchés des actions autres que ceux de l'Union Européenne.

- De 0% à 40% en instruments de taux souverains, du secteur public et privé, d'émetteurs de toutes zones géographiques, de toutes notations, ou non notés, dont :

- de 0% à 10% en émetteurs hors de l'Union Européenne.
- de 0% à 10% en instruments de taux spéculatifs selon l'analyse de la société de gestion ou celle des agences de notation, ou non notés,

- De 0% à 25% en obligations convertibles.

La fourchette de sensibilité de la partie exposée au risque de taux est comprise entre 0 et 8.

- De 0% à 100% au risque de change sur des devises hors euro et intra Union Européenne et de 0% à 10% sur des devises hors euro et hors Union Européenne.

Les titres éligibles au PEA représentent en permanence 75% minimum de l'actif.

Il peut être investi :

- en actions, 75% minimum de l'actif net.
- en titres de créance et instruments du marché monétaire, 25% maximum de l'actif net.
- jusqu'à 10% de son actif net en OPCVM de droit français ou étranger, en FIA européens ouverts à une clientèle non professionnelle répondant aux conditions de l'article R.214-13 du Code Monétaire et Financier.

Il peut également intervenir sur les titres intégrant des dérivés à titre de couverture et/ou d'exposition aux risques d'action et de taux.

Ces instruments peuvent entraîner une surexposition du portefeuille - dépôts, emprunts d'espèces.

Affectation des sommes distribuables : Capitalisation totale.

Durée de placement recommandée : Supérieure à 5 ans.

Cet OPCVM pourrait ne pas convenir aux investisseurs qui prévoient de retirer leur apport avant l'expiration de ce délai.

Conditions de souscription et rachat : Les ordres de souscription et de rachat sont centralisés chaque jour à 12 heures et exécutés sur la base de la prochaine valeur liquidative calculée sur les cours de clôture de Bourse du jour (J).

La valeur liquidative est calculée chaque jour, à l'exception des jours fériés et des jours de fermeture de Bourse de Paris.

PROFIL DE RISQUE ET DE RENDEMENT

A risque plus faible

A risque plus élevé

Rendement potentiellement plus faible

Rendement potentiellement plus élevé

1	2	3	4	5	6	7
---	---	---	---	---	---	---

SIGNIFICATION DE CET INDICATEUR :

Cet indicateur permet de mesurer le niveau de volatilité de l'OPCVM et le risque auquel votre capital est exposé.

Les données historiques, telles que celles utilisées pour calculer cet indicateur synthétique, pourraient ne pas constituer une indication fiable du profil de risque futur de l'OPCVM. Il n'est pas certain que la catégorie de risque et de rendement affichée demeure inchangée et le classement de l'OPCVM est susceptible d'évoluer dans le temps. Veuillez noter qu'une possibilité élevée de gain comporte aussi un risque élevé de perte.

La catégorie « 6 » de risque ne permet pas de garantir votre capital ; la catégorie « 1 » signifie que votre capital est exposé à de faibles risques mais que les possibilités de gains sont limitées. Elle n'est pas synonyme d'investissement sans risque.

Cet OPCVM est classé en catégorie 6 en raison de sa forte exposition en actions qui peut induire de fortes fluctuations de la valeur liquidative et une forte volatilité donc un profil de risque et de rendement élevé.

RISQUES IMPORTANTS POUR L'OPCVM NON PRIS EN COMPTE DANS L'INDICATEUR :

- Risque de crédit : En cas de dégradation de la qualité des émetteurs ou si l'émetteur n'est plus en mesure de faire face à ses échéances, la valeur de ces titres peut baisser, entraînant ainsi la baisse de la valeur liquidative.

- Risque de liquidité : Il présente le risque qu'un marché financier, lorsque les volumes d'échanges sont faibles ou en cas de tension sur ce marché, ne puisse absorber les volumes de transactions (achat ou vente) sans impact significatif sur le prix des actifs. Dans ce cas, la valeur liquidative peut baisser plus rapidement et plus fortement.

- Risque lié à l'impact des techniques telles que les produits dérivés : L'utilisation des produits dérivés peut entraîner à la baisse sur de courtes périodes des variations sensibles de la valeur liquidative en cas d'exposition dans un sens contraire à l'évolution des marchés.

- Risque de contrepartie : Le risque de contrepartie résulte de toutes les opérations de gré à gré (les contrats financiers et les garanties financières) conclues avec la même contrepartie. Le risque de contrepartie mesure le risque de perte en cas de défaillance d'une

contrepartie incapable de faire face à ses obligations contractuelles avant que l'opération ait été réglée de manière définitive sous la forme d'un flux financier. Dans ce cas, la valeur liquidative pourrait baisser.

FRAIS

Les frais et commissions acquittés servent à couvrir les coûts d'exploitation de l'OPCVM, y compris les coûts de commercialisation et de distribution des parts. Ils réduisent la croissance potentielle des investissements.

Frais ponctuels prélevés avant ou après investissement

Frais d'entrée	Néant
Frais de sortie	Néant

Le pourcentage indiqué est le maximum pouvant être prélevé sur votre capital, avant que celui-ci ne soit investi sur la valeur de souscription de la part de l'OPCVM au jour d'exécution de l'ordre. Dans certains cas l'investisseur peut payer moins. L'investisseur peut obtenir de son conseiller ou de son distributeur le montant effectif des frais d'entrée et de sortie.

Frais prélevés par l'OPCVM sur une année

Frais courants (*)	2,34% TTC
--------------------	-----------

Frais prélevés par le fonds dans certaines circonstances

Commission de performance	20 % TTC de la surperformance de l'OPCVM par rapport à son indice de référence EURO STOXX 50 NTR. Une période de rattrapage des éventuelles sous-performances passées sera appliquée sur une période d'observation extensible de 1 à 5 ans. 2,60% au titre du dernier exercice.
---------------------------	---

(*) L'attention de l'investisseur est appelée sur le fait que le chiffre des « frais courants » se fonde sur les frais de l'exercice clos le 30/06/2021.

Le calcul des frais courants n'inclut pas les éventuelles commissions de surperformance des fonds détenus.

Ce chiffre peut varier d'une année sur l'autre.

Pour plus d'information sur les frais, veuillez-vous référer à la rubrique « frais et commissions » du prospectus de cet OPCVM, disponible sur le site www.friedlandgestion.fr.

Les frais courants ne comprennent pas les commissions de surperformance et les frais d'intermédiation excepté dans le cas de frais d'entrée ou de sortie payés par l'OPCVM lorsqu'il achète ou vend des parts ou actions d'autres véhicules de gestion collective.

PERFORMANCES PASSES

AVERTISSEMENT : Les performances passées ne préjugent pas des performances futures. Elles ne sont pas constantes dans le temps.

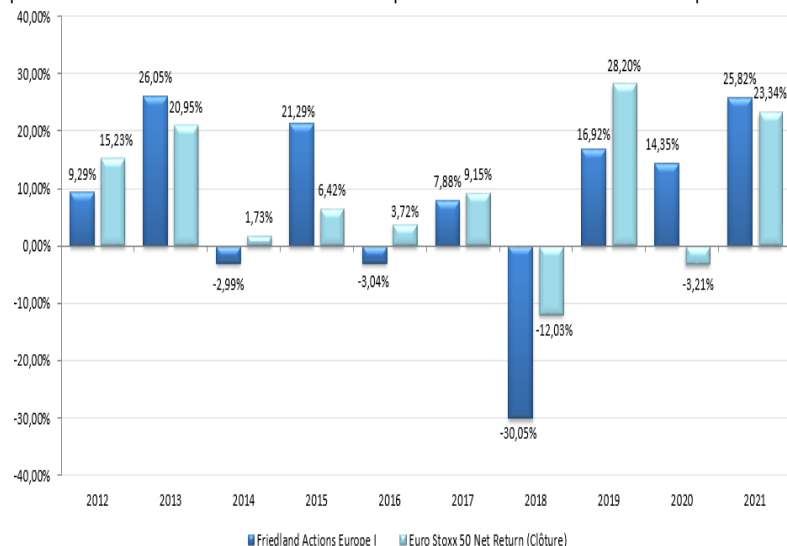

La performance est calculée coupons et dividendes réinvestis, et nette de frais de gestion directs et indirects et hors frais d'entrée et de sortie

Celle de l'indicateur CAC 40 net total return index à partir du 01/07/2013 est calculée dividendes réinvestis. Celle de l'EURO STOXX 50 net total return à partir du 15/09/2015 également dividendes réinvestis.

- **DATE DE CREATION DE L'OPCVM** : 15/02/2011 (part I)

- **DEVISE DE LIBELLE** : Euro

- **CHANGEMENTS IMPORTANTS AU COURS DE LA PERIODE** : A compter du 1^{er} juillet 2013, l'indice de référence devient le CAC 40 net total return index (dividendes réinvestis). A compter du 15/09/2015 la stratégie de gestion est modifiée et la classification devient « Actions des pays de l'Union Européenne » et l'indicateur de référence devient l'EURO STOXX 50 net total return index. A compter du 01/07/2016 : 20 % TTC de la surperformance de l'OPCVM au-delà de celle de l'indice EURO STOXX 50 net total return index et positive sur la durée de l'exercice. Les performances antérieures à cette date ont donc été réalisées dans des circonstances qui ne sont plus d'actualité.

INFORMATIONS PRATIQUES

NOM DU DEPOSITAIRE : CREDIT INDUSTRIEL ET COMMERCIAL (CIC)

LIEU ET MODALITES D'OBTENTION D'INFORMATION SUR L'OPCVM (prospectus/rapport annuel/document semestriel): Le prospectus de l'OPCVM et les derniers documents annuels et périodiques sont adressés gratuitement dans un délai d'une semaine sur simple demande écrite du porteur auprès de :

FRIEDLAND GESTION, 4 rue de la Paix - 75002 - PARIS.

LIEU ET MODALITES D'OBTENTION D'AUTRES INFORMATIONS PRATIQUES NOTAMMENT LA VALEUR LIQUIDATIVE : Dans les locaux de la société de gestion. Elle est disponible auprès de la société de gestion de portefeuille le lendemain ouvré du jour de calcul.

POLITIQUE DE REMUNERATION: Les détails de la politique de rémunération de Friedland gestion sont disponibles sur le site internet <http://www.friedland-gestion.com>. Un exemplaire papier de la politique de rémunération sera mis à disposition des investisseurs gratuitement et sur demande, dans un délai de 8 jours ouvrés.

LIEU ET MODALITES D'OBTENTION D'INFORMATIONS SUR LES AUTRES CATEGORIES DE PARTS : FRIEDLAND GESTION.

REGIME FISCAL : L'OPCVM est éligible au PEA.

Selon votre régime fiscal en France, les plus-values et revenus éventuels liés à la détention de parts de l'OPCVM peuvent être soumis à taxation. Cet OPCVM est éligible au régime de l'abattement de droit commun pour durée de détention pouvant être pratiqué sur le montant net de la plus-value. L'OPCVM n'est pas assujéti à l'IS et un régime de transparence fiscale s'applique pour le porteur. Le régime fiscal applicable aux sommes distribuées par l'OPCVM ou aux plus ou moins-values latentes ou réalisées par l'OPCVM dépend des dispositions fiscales applicables à la situation particulière de l'investisseur et/ou de la juridiction d'investissement de l'OPCVM.

Si l'investisseur a un doute sur la situation fiscale, nous lui conseillons de s'adresser à un conseiller fiscal.

La responsabilité de FRIEDLAND GESTION ne peut être engagée que sur la base de déclarations contenues dans le présent document qui seraient trompeuses, inexactes ou non cohérentes avec les parties correspondantes du prospectus de l'OPCVM.

Cet OPCVM est agréé par la France et réglementé par l'Autorité des Marchés Financiers.

FRIEDLAND GESTION est agréé par la France et réglementé par l'Autorité des Marchés Financiers.

Les informations clés pour l'investisseur ici fournies sont exactes et à jour au 01/07/2022.