

## Estrategia

El Subfondo invierte principalmente en bonos del Estado y corporativos con grado de inversión denominados en euros. La rentabilidad la impulsa sobre todo el posicionamiento en la curva de rendimiento, la asignación de activos, la asignación sectorial y la selección de valores. En la asignación a bonos corporativos, se hace hincapié en la selección ascendente de emisores y en garantizar una diversidad adecuada, habida cuenta de la naturaleza asimétrica del rendimiento. La cartera se centra en las estrategias dentro del índice. El Subfondo se gestiona de acuerdo con la filosofía y el enfoque activos de Fidelity para la inversión en renta fija. Se toma como base un equipo, liderado por los Gestores de la Cartera, para generar rentabilidades atractivas ajustadas al riesgo mediante la combinación de múltiples posiciones de inversión diversificadas recomendadas por el análisis fundamental del crédito interno, un modelado cuantitativo y operadores especializados. Las consideraciones sobre aspectos medioambientales, sociales y de gobernanza están integradas en el proceso de inversión.

## Objetivos y política de inversión

**Objetivo:** El fondo tiene como objetivo lograr el crecimiento del capital a lo largo del tiempo y ofrecer rentas.

**Política de inversión:** El fondo invierte como mínimo el 70% de sus activos en títulos de deuda denominados en euros. Asimismo, el fondo podrá invertir, con carácter auxiliar, en instrumentos del mercado monetario. El fondo puede invertir en los siguientes activos, respetando los porcentajes que se indican: bonos híbridos y bonos convertibles contingentes (CoCos): menos del 30%, destinando menos del 20% a CoCos. El fondo también puede invertir en otros títulos de deuda financiera subordinada y acciones preferentes.

**Proceso de inversión:** En el marco de la gestión activa del fondo, el Gestor de Inversiones recurre a las capacidades internas de análisis y gestión de inversiones para identificar oportunidades adecuadas de entre los distintos emisores de bonos, sectores, zonas geográficas y clases de valores. Este proceso puede incluir una evaluación de la solvencia de los emisores de bonos, los factores macroeconómicos y las valoraciones. El Gestor de Inversiones tiene en cuenta características ESG al valorar los riesgos y oportunidades de invertir. A la hora de determinar las características ESG, el Gestor de Inversiones tiene en cuenta las calificaciones ESG otorgadas por Fidelity o agencias externas. El fondo tiene como objetivo obtener con su cartera una puntuación ESG superior al de su índice de referencia. A través del proceso de gestión de inversiones, el Gestor de Inversiones trata de garantizar que los emisores en los que se invierte sigan prácticas de buena gobernanza. Si desea más información, consulte el apartado "Inversión sostenible e integración ESG" y el Anexo sobre Sostenibilidad.

**Derivados y técnicas:** El fondo puede utilizar derivados con fines de cobertura, gestión eficiente de la cartera e inversión.

**Índice de referencia:** ICE BofA Euro Large Cap Index. Este índice de mercado no tiene en cuenta características ESG. Utilizado para: supervisión del riesgo, selección de inversiones y comparación de la rentabilidad/el desempeño.

## Características del fondo

**Fecha de lanzamiento:** 01.10.90  
**Gestor de la cartera:** Ario Emami Nejad, Daniel Ushakov, Rick Patel  
**Nombrado:** 01.01.19, 01.10.22, 01.01.19  
**Años en Fidelity:** 14, 7, 24  
**Patrimonio del fondo:** \$ 1.200m  
**Divisa de referencia del fondo:** Euro (EUR)  
**Domicilio del Fondo:** Luxemburgo  
**Estructura legal del Fondo:** SICAV  
**Sociedad gestora:** FIL Investment Management (Luxembourg) S.A.  
**Garantía de capital:** No  
**Coste de rotación de la cartera (PTC):** 0,00%  
**Tasa de rotación de la cartera (PTR):** 112,73%

## Datos de la clase de acción

Puede haber otras clases de acciones disponibles. Consulte el Folleto informativo para obtener más detalles.

**Fecha de lanzamiento:** 05.10.15  
**Precio del VAN en la divisa de la clase de acciones:** 10,37  
**ISIN:** LU1295424383  
**SEDOL:** BYSPZQ5  
**WKN:** A1402A  
**Bloomberg:** FIDBYAU LX  
**Hora límite de aceptación de órdenes:** 15:00 horas del Reino Unido (Normalmente 16:00 horas de Europa Central)  
**Tipo de distribución:** Acumulación  
**Cifra de gastos corrientes (OCF) anual:** 0,65% (30.04.24)  
**La OCF tiene en cuenta el gasto de gestión anual:** 0,4%

## Indicador de riesgo



El indicador de riesgo asume que mantendrá el producto durante 3 años. El riesgo real puede variar sensiblemente si decide rescatarlo poco después de contratarlo y es posible que recupere un importe inferior al invertido inicialmente. El indicador de riesgo resumido es una guía del nivel de riesgo de este producto en comparación con el de otros productos. Muestra la probabilidad de que el producto pierda dinero debido a la volatilidad de los mercados o al hecho de que no podamos pagarle. Este es un producto con riesgo 3 de 7, lo que lo coloca en una categoría de riesgo medio. Este número califica las pérdidas potenciales derivadas de los resultados futuros a un nivel medio, y las malas condiciones del mercado podrían afectar a la capacidad de pagarle. El rendimiento puede aumentar o disminuir a causa de las fluctuaciones de los tipos de cambio. Este producto no incluye ninguna protección frente a los resultados futuros, por lo que podría perder parte de su inversión o la totalidad de la misma. Si FIL Investment Management (Luxembourg) S.A. no pudiese pagarle el importe que se le adeude, podría perder toda su inversión.

## Información importante

El valor de su inversión puede incrementarse o disminuir, y cabe la posibilidad de que recupere un importe inferior a la cantidad invertida. La política de inversión del presente fondo significa que puede haber más de un 35 % invertido en valores gubernamentales y públicos. Dichos valores pueden estar emitidos o garantizados por otros países y Gobiernos. Si desea obtener un listado completo, consulte el folleto informativo del fondo. Los fondos están sujetos a cargos y gastos. Las comisiones y gastos reducen el potencial de crecimiento de su inversión. Esto significa que podría recuperar menos de lo que pagó. Los gastos pueden aumentar o disminuir como resultado de las fluctuaciones en las divisas y los tipos de cambio. Consulte el folleto informativo y el Documento de datos fundamentales antes de tomar cualquier decisión definitiva de inversión. Este fondo utiliza instrumentos financieros derivados con fines de inversión, lo que puede exponer al fondo a un mayor grado de riesgo y puede hacer que las inversiones experimenten fluctuaciones de precios superiores a la media. Existe el riesgo de que los emisores de bonos no puedan reintegrar el importe prestado, o que no puedan cumplir con los pagos de intereses. Cuando los tipos de interés suben, el valor de los bonos puede disminuir. El incremento en los tipos de interés puede provocar una caída en el valor de su inversión. La política de inversión de este fondo implica que puede invertir más del 35% en valores mobiliarios e instrumentos del mercado monetario emitidos o garantizados por un Estado del EEE, una o varias de sus autoridades locales, un país tercero o un organismo público internacional al que pertenezcan uno o varios Estados del EEE. El fondo promueve las características medioambientales o sociales. La concentración del Gestor de Inversiones en emisores de empresas con características sostenibles puede afectar de forma favorable o desfavorable a la rentabilidad de las inversiones del fondo en comparación con la obtenida por otros fondos similares que no tienen esa concentración. Las características sostenibles de los valores pueden variar a lo largo del tiempo. Cuando se haga referencia a los aspectos relacionados con la sostenibilidad del fondo promocionado, la decisión de invertir debe tener en cuenta todas las características u objetivos del fondo promocionado que se detallan en el Folleto informativo. La información sobre aspectos relacionados con la sostenibilidad se proporciona de conformidad con el SFDR en <https://www.fidelity.lu/sfdr>.

La rentabilidad pasada no predice los rendimientos futuros. El rendimiento del fondo puede aumentar o disminuir como resultado de las fluctuaciones de las divisas. La inversión que se promociona se refiere a la adquisición de participaciones o acciones en un fondo, y no en un activo subyacente determinado que sea titularidad del fondo.

### Comparadores de rendimiento

Universo del grupo de pares  
 Índice de mercado desde 01.04.03

Morningstar EAA Fund EUR Diversified Bond  
 ICE BofA Euro Large Cap Index

El índice de mercado tiene fines únicamente comparativos, a menos que se especifique lo contrario en los Objetivos y política de inversión de la página 1. Se utiliza el mismo índice en las tablas de posicionamiento de esta ficha mensual.

En caso de que la fecha efectiva para el índice de mercado actual sea posterior a la fecha de lanzamiento de la clase de acciones, podrá obtenerse de Fidelity el historial completo.

### Rendimiento acumulado en USD (cambio de base a 100)

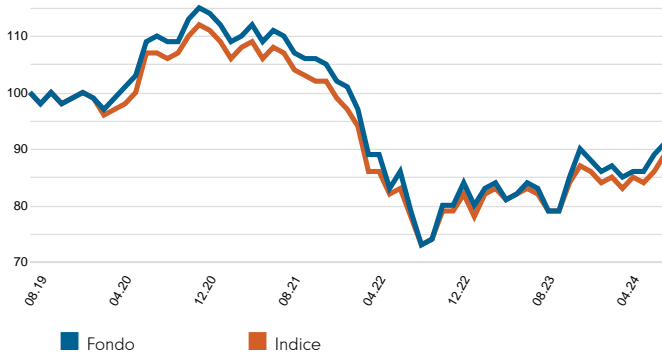

Se muestra la rentabilidad de los últimos cinco años (o desde la fecha de lanzamiento, en el caso de fondos creados durante dicho periodo).

### Rendimiento durante años naturales en USD (%)

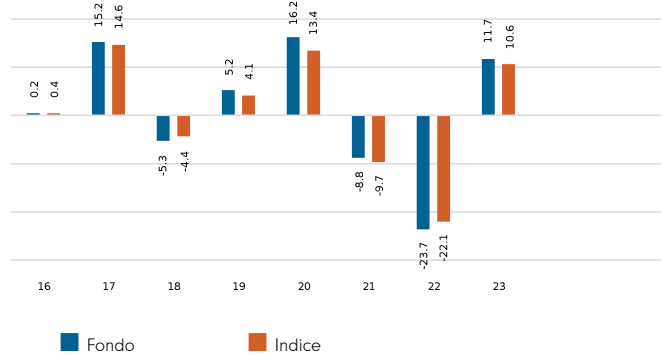

### Rendimiento durante periodos de 12 meses en USD (%)

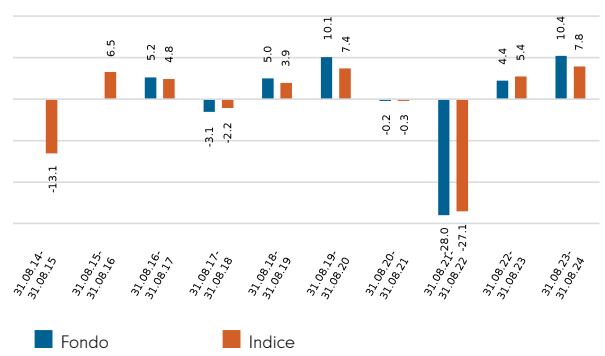

### Volatilidad y riesgo

<b>Volatilidad anualizada: fondo (%)</b>	14,27	<b>Alfa anualizado</b>	1,25
<b>Volatilidad relativa</b>	1,18	<b>Beta</b>	1,16
<b>Ratio de Sharpe: fondo</b>	-0,67	<b>Tracking error anualizado (%)</b>	3,24
<b>Ratio de Sharpe: índice</b>	-0,79	<b>Ratio de información</b>	0,01
		<b>R<sup>2</sup></b>	0,97

Calculados usando los datos de cierre de mes. Las definiciones de estos términos pueden encontrarse en la sección Glosario de esta ficha mensual.

### Rendimiento a 31.08.24 en USD (%)

	1 mes	3 meses	Desde el 1º de Enero	1 año	3 años	5 años	Desde 05.10.15*
<b>Crecimiento de rentabilidad del fondo</b>	2,6	6,1	1,8	10,4	-17,0	-8,9	3,7
<b>Crecimiento de rentabilidad del índice</b>	2,7	4,9	1,5	7,8	-17,2	-11,3	-0,4
<b>Rentabilidad anualizada del fondo</b>	-	-	-	10,4	-6,0	-1,8	0,4
<b>Rentabilidad anualizada del índice</b>	-	-	-	7,8	-6,1	-2,4	0,0
<b>Ranking dentro universo del grupo de pares</b>							
<b>Y-ACC-Euro</b>	57	4	42	11	72	54	
<b>Número total de fondos</b>	127	127	124	124	117	104	
<b>Ranking por cuartiles**</b>	2	1	2	1	3	3	

La fuente de la rentabilidad y la volatilidad del fondo y de los datos sobre los riesgos es Fidelity. La rentabilidad no incluye la comisión inicial. Base: comparación de valores liquidativos con ingresos reinvertidos, en USD, netos de comisiones. Si a una inversión se le aplicara una comisión inicial del 5,25%, equivaldría a que una tasa de crecimiento del 6% anual a lo largo de 5 años se viera reducida a un 4,9%. Este es el tipo más alto aplicable a esta comisión; si la comisión inicial que usted paga es inferior al 5,25%, las repercusiones sobre la rentabilidad global serán menos significativas. Los índices de mercado proceden de RIMES y el resto de datos proceden de otros proveedores como Morningstar.

\*Fecha de inicio de la rentabilidad.

\*\*La posición en cuartil corresponde a la clase de Acción principal del Subfondo identificada por Morningstar, que puede ser distinta de la clase de Acción identificada en esta ficha y hace referencia a la rentabilidad a lo largo del tiempo, en una escala de 1 a 4. Una puntuación de 1 indica que lo que se clasifica entra dentro del primer 25 % de la muestra, y así sucesivamente. Las posiciones se basan en un historial de rentabilidad que se incluye en el universo de su grupo de homólogos. Según la metodología de la Investment Association, este historial puede incluir una ampliación del historial de rentabilidad a partir de una clase de acción anterior, y los datos pueden no corresponder a la clase de Acción a la que se refiere esta ficha. La posición en cuartil es un cálculo interno de Fidelity International. La posición puede diferir de una clase de Acción a otra.

## Introducción

Esta ficha contiene información acerca de la composición del fondo en un momento determinado. Su objetivo es ayudarle a entender de qué modo pretende el gestor lograr los objetivos del fondo. Cada tabla muestra un desglose diferente de las inversiones del fondo. El índice utilizado en las tablas de posicionamiento es el índice definido en la sección de comparadores de rendimiento en la página 2 de esta ficha.

## Características de la cartera

	Fondo	Índice	Relativo
Distribución de rendimientos (%)	2,8	-	-
Duración efectiva	8,4	6,6	1,9
Rendimiento corriente (%)	3,6	2,2	1,5
Rendimiento al vencimiento (%)	3,3	3,0	0,3
Duración del diferencial	5,6	2,5	3,1
Diferencial ajustado por opciones (puntos básicos)	108	64	44
Periodo de duración del diferencial (DTS)	865	469	395
Número de acciones	68	-	-
Número de empresas	46	-	-
Calificación crediticia media (exponencial)	BBB+	A-	n / a
Calificación crediticia media (Lineal)	A	A+	n / a
Vencimiento medio (años)	19,9	8,0	11,9
Cupón medio (%)	3,4	2,1	1,3

Las definiciones de estas características pueden encontrarse en la sección Glosario de esta esta ficha.

## Exposición a derivados

	Largo %	Corto %	Neto %	Bruto %
Bonos / Futuros sobre tipos de interés	27,66	0,00	27,66	27,66
Swaps de tipos de interés	17,25	-6,53	10,71	23,78
Swaps indexados a la inflación	2,54	0,00	2,54	2,54
Swaps de incumplimiento crediticio	0,00	-2,83	-2,83	2,83
Índice de CDS	0,00	-2,26	-2,26	2,26
Hipoteca a confirmar	0,00	0,00	0,00	0,00
<b>TOTAL</b>				<b>59,07</b>

Exposición como porcentaje de los activos netos totales. No incluye contratos a plazo sobre divisas.

## Asignación de activos

	Participaciones en valores (excl. derivados)			Aportación a la duración (incl. derivados)			Aportación al período de duración diferencial (incl. derivados)		
	Fondo	Índice	Relativo	Fondo	Índice	Relativo	Fondo	Índice	Relativo
Tesoro	21,70	55,10	-33,41	1,9	4,1	-2,2	-5	255	-260
Ligado al índice	0,00	0,00	0,00	0,0	0,0	0,0	0	0	0
Grado de inversión - Sovs Supras y agencias	3,38	18,45	-15,07	0,3	1,3	-1,0	48	87	-39
Grado de inversión - Financiero	28,35	14,97	13,37	1,5	0,6	0,9	237	62	175
Grado de inversión - No financiero	37,09	10,86	26,23	3,2	0,5	2,7	490	61	429
Grado de inversión - ABS	0,00	0,00	0,00	0,0	0,0	0,0	0	0	0
Grado de inversión - Mercados emergentes	0,00	0,50	-0,50	0,0	0,0	0,0	0	3	-3
Alta Rentabilidad	5,20	0,08	5,12	0,2	0,0	0,2	52	1	51
Índice de CDS	0,00	0,00	0,00	0,0	0,0	0,0	0	0	0
Otros	0,00	0,01	-0,01	0,0	0,0	0,0	0	0	0
Derivados de tipos de interés	0,00	0,00	0,00	0,0	0,0	0,0	0	0	0
FX/PyG Derivados	0,57	0,00	0,57	1,2	0,0	1,2	43	0	43
Efectivo	3,71	0,00	3,71	0,0	0,0	0,0	0	0	0
Ajuste de redondeo	0,00	0,03	-	0,1	0,1	0,1	0	0	-1
<b>TOTAL</b>	<b>100,00</b>	<b>100,00</b>	<b>-</b>	<b>8,4</b>	<b>6,6</b>	<b>1,9</b>	<b>865</b>	<b>469</b>	<b>395</b>

Participaciones en valores como porcentaje de los activos netos totales. La aportación a la duración (CTD) y la aportación al período de duración del diferencial (DTS) se muestran en las unidades de medida adecuadas. El CTD y el DTS incluyen el efecto de los derivados. "FX / PyG Derivados" incluye saldos de garantías con contrapartes procedentes de derivados utilizados en el fondo (esto podría desembocar en un saldo negativo). "Vinculados al índice" incluye bonos de deuda no pública vinculados al índice.

### Posicionamiento sectorial

	Participaciones en valores (excl. derivados)			Aportación al período de duración diferencial (incl. derivados)		
	Fondo	Índice	Relativo	Fondo	Índice	Relativo
Tesoro	21,70	55,12	-33,43	-5	256	-260
Cuasi / Sob / Supra / Ag.	3,38	18,69	-15,32	48	89	-41
Hipotecas respaldadas por agencias	0,00	0,00	0,00	0	0	0
Bancos y brokers	18,87	6,64	12,23	115	31	84
Asegurador	8,51	0,85	7,66	117	6	111
Inmobiliario	2,33	0,52	1,81	21	4	18
Otros Financieros	0,00	0,54	-0,54	0	4	-4
Industria básica	3,42	0,58	2,84	30	3	27
Equipos de capital	6,96	1,05	5,90	88	6	82
Bienes de consumo cíclico	5,32	1,88	3,44	79	10	69
Consumo no cíclico	8,95	2,66	6,30	147	15	132
Energía	5,33	0,67	4,66	74	4	71
Transporte	0,00	0,69	-0,69	0	4	-4
Tecnología	0,00	0,58	-0,58	0	3	-3
Comunicaciones	1,06	1,28	-0,23	10	8	2
Industriales otros	0,00	0,06	-0,06	0	0	0
Bien público	9,89	1,52	8,37	127	10	117
Cubierta	0,00	6,64	-6,64	0	18	-18
Titulizaciones privadas	0,00	0,00	0,00	0	0	0
ABS / MBS	0,00	0,01	-0,01	0	0	0
Sin clasificar	0,00	0,00	0,00	0	0	0
Índice de CDS	0,00	0,00	0,00	-29	0	-29
Derivados de tipos de interés	0,00	0,00	0,00	0	0	0
FX/PyG Derivados	0,57	0,00	0,57	43	0	43
Efectivo	3,71	0,00	3,71	0	0	0
Ajuste de redondeo	0,00	0,02	-	0	-2	-2
<b>TOTAL</b>	<b>100,00</b>	<b>100,00</b>	<b>-</b>	<b>865</b>	<b>469</b>	<b>395</b>

Participaciones en valores como porcentaje de los activos netos totales. Aportación al período de duración del diferencial (DTS) en la unidad de medida adecuada. El DTS incluye el efecto de los derivados. "FX / PyG Derivados" incluye saldos de garantías con contrapartes procedentes de derivados utilizados en el fondo (esto podría desembocar en un saldo negativo).

### Exposición al sector financiero por estructura de capital

	Participaciones en valores (excl. derivados)			Aportación al período de duración diferencial (incl. derivados)		
	Fondo	Índice	Relativo	Fondo	Índice	Relativo
Garantizado por el gobierno	0,00	0,03	-0,03	0	0	0
Cubierta	0,00	6,91	-6,91	0	19	-19
Ejecutivo	9,82	6,94	2,89	92	33	59
Nivel 2	9,04	0,85	8,20	58	5	52
Nivel 2 bono convertible contingente	0,00	0,00	0,00	0	0	0
Nivel 1	0,00	0,00	0,00	0	0	0
Nivel 1 Adicional	0,00	0,00	0,00	0	0	0
Híbridos corporativos emitidos por aseguradoras	5,58	0,39	5,19	87	3	84
Otros	3,21	0,17	3,03	-5	2	-7
<b>TOTAL</b>	<b>27,65</b>	<b>15,29</b>		<b>232</b>	<b>62</b>	<b>169</b>

Participaciones en valores como porcentaje de los activos netos totales. Aportación al período de duración del diferencial (DTS) en la unidad de medida adecuada. El DTS incluye el efecto de los derivados. "FX / PyG Derivados" incluye saldos de garantías con contrapartes procedentes de derivados utilizados en el fondo (esto podría desembocar en un saldo negativo). El sector financiero incluye los siguientes subsectores: bancos y brokers, asegurador y cubierta.

### Desglose de la duración (por divisa)

	Fondo			Índice	Relativo
	Nominal	Real	TOTAL		
EUR	7,65	0,01	7,66	6,56	1,10
USD	0,78	0,00	0,78	0,00	0,78
JPY	0,00	0,00	0,00	0,00	0,00
GBP	0,00	0,00	0,00	0,00	0,00
CAD	0,00	0,00	0,00	0,00	0,00
Otros	0,00	0,00	0,00	0,00	0,00
<b>TOTAL</b>	<b>8,43</b>	<b>0,01</b>	<b>8,44</b>	<b>6,56</b>	<b>1,88</b>

La duración incluye el efecto de los derivados de tipo de interés como futuros de deuda pública, swaps de inflación y swaps de tipos de interés. El fondo nominal hace referencia a la sensibilidad al rendimiento nominal, mientras que el fondo real hace referencia a la sensibilidad al rendimiento real y vinculado a la inflación.

### Calificación crediticia

	Participaciones en valores (excl. derivados)			Aportación al periodo de duración diferencial (incl. derivados)		
	Fondo	Índice	Relativo	Fondo	Índice	Relativo
AAA/Aaa	21,70	28,43	-6,73	39	51	-12
AA/Aa	2,23	28,36	-26,14	31	136	-105
A	21,92	11,42	10,50	267	61	206
BBB/Baa	44,67	31,70	12,97	476	220	256
BB/Ba	5,20	0,08	5,12	52	1	51
B	0,00	0,00	0,00	0	0	0
CCC e inferior	0,00	0,00	0,00	0	0	0
No Clasificado	0,00	0,01	-0,01	0	0	0
Derivados de tipos de interés	0,00	0,00	0,00	0	0	0
FX/PyG Derivados	0,57	0,00	0,57	0	0	0
Efectivo	3,71	0,00	3,71	0	0	0
Ajuste de redondeo	0,00	0,00	-	0	0	-1
<b>TOTAL</b>	<b>100,00</b>	<b>100,00</b>	<b>-</b>	<b>865</b>	<b>469</b>	<b>395</b>

Exposición como porcentaje de los activos netos totales y la aportación al periodo de duración del diferencial (DTS). "FX / PyG Derivados" incluye saldos de garantías con contrapartes procedentes de derivados utilizados en el fondo (esto podría desembocar en un saldo negativo). El DTS incluye el efecto de los derivados. Para el desglose de las calificaciones, se aplica la peor de las dos mejores de S&P, Moody's y Fitch (comúnmente conocido como método Basilea).

### Perfil de vencimiento (aportación a la duración)

	Fondo	Índice	Relativo
de 1 a 1 años	1,3	0,0	1,3
de 1 a 3 años	0,0	0,4	-0,4
de 3 a 5 años	0,1	0,8	-0,8
de 5 a 10 años	4,4	2,1	2,2
de 10 a 15 años	1,7	0,9	0,8
de 15 a 20 años	1,3	0,7	0,7
de 20 a 25 años	0,0	0,5	-0,5
de 25 a 30 años	-0,5	0,7	-1,2
de 30 a 40 años	0,0	0,2	-0,2
40 + años	0,2	0,2	0,0
Ajuste de redondeo	-0,1	0,1	-0,0
<b>TOTAL</b>	<b>8,4</b>	<b>6,6</b>	<b>1,9</b>

Incluye el efecto de los derivados de tipo de interés como futuros de deuda pública, swaps de inflación y swaps de tipos de interés.

### Exposición a divisas

	Antes de cobertura	Después de cobertura	Índice
EUR	100,00	100,07	100,00
USD	0,00	-0,07	0,00
JPY	0,00	0,00	0,00
GBP	0,00	0,00	0,00
CAD	0,00	0,00	0,00
Other	0,00	0,00	0,00
<b>TOTAL</b>	<b>100,00</b>	<b>100,00</b>	<b>100,00</b>

Exposición como porcentaje de los activos netos totales.

Esta tabla muestra la cobertura y la exposición a divisas de las inversiones del fondo.

La columna "Después de cobertura" muestra la exposición a divisas relevante para el inversor.

### Exposición regional - domicilio del emisor

	Participaciones en valores (excl. derivados)			Aportación a la duración (incl. derivados)			Aportación al período de duración diferencial (incl. derivados)		
	Fondo	Índice	Relativo	Fondo	Índice	Relativo	Fondo	Índice	Relativo
Multinacional	0,00	7,01	-7,01	0,0	0,6	-0,6	0	29	-29
EE.UU. (y el resto de America)	20,22	4,15	16,07	1,9	0,2	1,7	216	24	191
Canadá	0,00	1,04	-1,04	0,0	0,0	0,0	0	3	-3
Reino Unido (e Irlanda)	7,18	2,60	4,58	0,5	0,1	0,3	76	11	64
Francia	8,82	21,36	-12,54	0,8	1,4	-0,6	131	111	21
Alemania (y Austria)	39,84	21,89	17,95	2,9	1,5	1,4	168	43	125
Benelux	8,83	8,90	-0,06	0,7	0,7	0,0	127	39	88
Escandinavia	0,92	3,50	-2,58	0,0	0,2	-0,1	9	12	-3
Mediterráneo	7,54	25,01	-17,46	0,3	1,6	-1,3	76	165	-90
Suiza	2,35	0,61	1,74	0,1	0,0	0,1	20	3	17
Otros países europeos	0,00	0,00	0,00	0,0	0,0	0,0	0	0	0
Japón	0,00	0,45	-0,45	0,0	0,0	0,0	0	2	-2
Australia y Nueva Zelanda	0,00	0,66	-0,66	0,0	0,0	0,0	0	3	-3
Asia, exc. Japón y Australia	0,00	0,40	-0,40	0,0	0,0	0,0	0	2	-2
CEI / Europa del Este	0,00	1,98	-1,98	0,0	0,1	-0,1	0	17	-17
Latinoamérica	0,00	0,26	-0,26	0,0	0,0	0,0	0	3	-3
Oriente Próximo/ Norte de África	0,00	0,14	-0,14	0,0	0,0	0,0	0	1	-1
África subsahariana	0,00	0,03	-0,03	0,0	0,0	0,0	0	0	0
Otros	0,00	0,00	0,00	0,0	0,0	0,0	0	0	0
Sin clasificar	0,00	0,00	0,00	0,0	0,0	0,0	0	0	0
FX/PyG Derivados	0,57	0,00	0,57	1,2	0,0	1,2	43	0	43
Índice de CDS	0,00	0,00	0,00	0,0	0,0	0,0	0	0	0
Efectivo	3,71	0,00	3,71	0,0	0,0	0,0	0	0	0
Ajuste de redondeo	0,02	0,01	-	0,0	0,2	-0,1	-1	1	-1
TOTAL	100,00	100,00	-	8,4	6,6	1,9	865	469	395

Participaciones en valores como porcentaje de los activos netos totales. La aportación a la duración (CTD) y la aportación al período de duración del diferencial (DTS) se muestran en las unidades de medida adecuadas. El CTD y el DTS incluyen el efecto de los derivados. "FX / PyG Derivados" incluye saldos de garantías con contrapartes procedentes de derivados utilizados en el fondo (esto podría desembocar en un saldo negativo).

### Principales 10 exposiciones largas por emisor

	Fondo	Índice	Relativo
(DBR) BUNDESREPUB. DEUTSCHLAND	20,41	8,15	12,26
(ASRND) ASR NEDERLAND NV	3,38	0,02	3,36
(MS) MORGAN STANLEY	3,24	0,15	3,08
(BACR) BARCLAYS PLC	3,19	0,09	3,10
(VW) VOLKSWAGEN INTL FIN NV	3,18	0,33	2,85
(BAYNGR) BAYER AG	2,90	0,09	2,80
(UBS) UBS GROUP AG	2,35	0,26	2,09
(MRK) MSD NETHERLANDS CAPITAL	2,35	0,04	2,31
(PRIFI) PROLOGIS INTL FUND II	2,33	0,02	2,31
(SANTAN) BANCO SANTANDER SA	2,23	0,40	1,82

Las principales exposiciones largas son aquellos emisores de bonos que reflejen el mayor porcentaje de activos netos totales del fondo. El efecto de los derivados de crédito se incluye si la entidad de referencia es un emisor de bonos específico. No se incluyen los futuros de deuda pública ni los swaps de incumplimiento crediticio del índice. Cuando los bonos son emitidos por diferentes entidades dentro del mismo grupo o estructura corporativa, la exposición agregada puede no verse reflejada en los anteriores datos.

### Principales sobreponderaciones por emisor

	Fondo	Índice	Relativo
(DBR) BUNDESREPUB. DEUTSCHLAND	20,41	8,15	12,26
(ASRND) ASR NEDERLAND NV	3,38	0,02	3,36
(BACR) BARCLAYS PLC	3,19	0,09	3,10
(MS) MORGAN STANLEY	3,24	0,15	3,08
(VW) VOLKSWAGEN INTL FIN NV	3,18	0,33	2,85
(BAYNGR) BAYER AG	2,90	0,09	2,80
(MRK) MSD NETHERLANDS CAPITAL	2,35	0,04	2,31
(PRIFI) PROLOGIS INTL FUND II	2,33	0,02	2,31
(UBS) UBS GROUP AG	2,35	0,26	2,09
(MCD) MCDONALD'S CORP	2,14	0,06	2,09

Las principales sobreponderaciones e infraponderaciones son aquellos emisores de bonos que tengan las posiciones activas más grandes en relación con la participación en el índice. El efecto de los derivados de crédito se incluye si la entidad de referencia es un emisor de bonos específico. No se incluyen los futuros de deuda pública ni los swaps de incumplimiento crediticio del índice.

### Principales infraponderaciones por emisor

	Fondo	Índice	Relativo
(FRTR) FRANCE (GOVT OF)	0,00	13,32	-13,32
(BTPS) BUONI POLIENNALI DEL TES	0,00	11,51	-11,51
(SPGB) BONOS Y OBLIG DEL ESTADO	0,00	7,73	-7,73
(EU) EUROPEAN UNION	0,00	3,33	-3,33
(BGB) BELGIUM KINGDOM	0,00	2,80	-2,80
(NETHER) NETHERLANDS GOVERNMENT	0,00	2,35	-2,35
(RAGB) REPUBLIC OF AUSTRIA	0,00	2,01	-2,01
(KFW) KFW	0,00	1,63	-1,63
(EIB) EUROPEAN INVESTMENT BANK	0,00	1,44	-1,44
(PGB) OBRIGACOES DO TESOIRO	0,00	1,15	-1,15

## Indicadores ESG

La ficha refleja la composición de la cartera en la fecha indicada anteriormente. La distribución de las calificaciones ESG puede variar a lo largo del tiempo. El gestor de la cartera puede utilizar las calificaciones ESG de MSCI o las calificaciones ESG de Fidelity en el marco de sus decisiones de inversión. Puede encontrar información específica del producto en su sitio web local de Fidelity, al que se puede acceder a través del enlace <https://www.fidelityinternational.com> (Productos y servicios), seleccionando su país de residencia. Estos datos (incluida la distribución de las Calificaciones ESG de MSCI) se ofrecen con fines exclusivamente informativos.

### Características de sostenibilidad (31.08.2024)

	Fondo	Índice
Clasificación ESG de MSCI del Subfondo (AAA - CCC)	AA	N/R
Media ponderada de intensidad de carbono (tCo2e/M\$ ingresos)	202	71,4
Clasificación según el SFDR	8	N/A

N/A - No aplicable  
 N/R - Sin calificación.

### Distribución de las ESG calificaciones de MSCI % (31.08.2024)

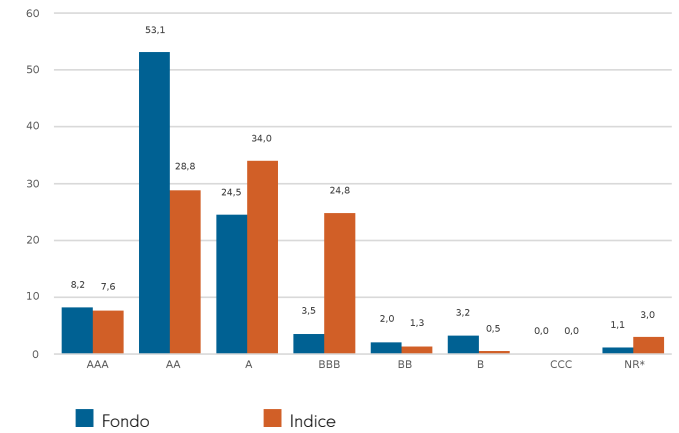

Calificación ESG del fondo basada en las posiciones a 31.05.24 con una cobertura del 95,1% de los valores. Datos de intensidad de carbono basados en las posiciones a 31.08.24 con una cobertura del 72,8% de los valores.

## Glosario

**Calificación ESG de MSCI del Subfondo:** Indica la calificación ESG de los Subfondos en función de la Puntuación de Calidad que otorga MSCI a cada uno de ellos. Las calificaciones son: AAA, AA (Líder), A, BBB, BB (Media), B, CCC (Baja). Para ser incluidos en las Calificaciones de Fondos ESG de MSCI, el 65% de la ponderación bruta de los fondos debe proceder de valores cubiertos (excluido el efectivo), la antigüedad de las participaciones de los mismos debe ser inferior a un año y su cartera debe contar al menos con diez valores.

**Intensidad de carbono media ponderada:** se calcula como la suma de la ponderación de cada cartera multiplicada por el Co2e por cada millón de dólares en ingresos que genera cada una de las participaciones. Este indicador ofrece una foto fija de la exposición del Subfondo a empresas intensivas en carbono e incluye las emisiones de carbono de alcance 1 y alcance 2 en cada momento. En lo que respecta a los datos de carbono, la cobertura de los valores subyacentes debe ser superior al 50 % para que se muestren los datos.

**Clasificación según el SFDR:** indica la clasificación más reciente disponible otorgada a cada fondo en el marco del Reglamento sobre la divulgación de información relativa a la sostenibilidad en el sector de los servicios financieros (SFDR) de la UE. Los fondos contemplados en el Artículo 9 tienen como objetivo de inversión la inversión sostenible y promueven características medioambientales o sociales. Los fondos incluidos en el artículo 8 promueven las características medioambientales o sociales, pero no tienen un objetivo de inversión sostenible. Los fondos incluidos en el Artículo 6 integran los riesgos de sostenibilidad (salvo que se indique lo contrario en el folleto informativo) en el análisis de inversión y la toma de decisiones, sin que promocionen características sociales o medioambientales ni tengan la inversión sostenible como objetivo. La información sobre aspectos relacionados con la sostenibilidad se proporciona de conformidad con el SFDR en <https://www.fidelity.lu/sfdr>

**Distribución de las ESG calificaciones de MSCI:** Indica la distribución porcentual de las calificaciones ESG del Subfondo, en función del valor liquidativo de las posiciones, sin incluir aquellas en efectivo, fondos líquidos, derivados y fondos cotizados en Bolsa.

## Declaraciones

**Fuente de la calificación ESG:** ©2024 MSCI ESG Research LLC. Reproducido con permiso. No se permite ninguna otra difusión. Aunque los proveedores de información de Fidelity International, entre otros, MSCI ESG Research LLC y sus filiales (las "Partes ESG"), obtienen dicha información de fuentes que consideran fiables, ninguna de las Partes ESG garantiza la originalidad, exactitud ni integridad de los datos aquí contenidos. Las Partes ESG no garantizan de forma expresa ni implícita la idoneidad para la comercialización ni la adecuación para un fin particular de los datos aquí expresados y por el presente descargan expresamente toda garantía de cualquier naturaleza a este respecto. Ninguna de las Partes ESG incurrirá en responsabilidad alguna por errores u omisiones relacionados con los datos aquí contenidos. Asimismo, sin limitar nada de lo anterior, ninguna de las Partes ESG asumirá responsabilidad alguna ante daños directos, indirectos, especiales, punitivos, consecuenciales o de otro tipo (incluido el lucro cesante) incluso aunque se les haya notificado la posibilidad de que se produjesen dichos daños. La información es correcta en la fecha de elaboración, en función de los datos facilitados por MSCI. Pueden existir diferencias temporales entre la fecha en la que se obtiene un dato y aquella en la que se presenta. Si desea información más actualizada sobre las Calificaciones de fondos ESG de MSCI, visite <https://www.msci.com/esg-fund-ratings>. Para obtener información más actualizada sobre las Calificaciones ESG de MSCI, puede visitar <https://www.msci.com/sustainable-investing/esg-ratings>.

**Fuente de datos de carbono:** Datos facilitados por ISS ESG. Todos los derechos sobre la información facilitada por Institutional Shareholder Services Inc. y sus filiales (ISS) son propiedad de ISS y/o sus filiales. ISS no ofrece ninguna garantía expresa ni implícita y no será responsable ante los errores, omisiones o interrupciones de los datos que facilite o en relación con los mismos. La información es correcta en la fecha de elaboración, en función de los datos de carbono facilitados por ISS. Pueden existir diferencias temporales entre la fecha en la que se obtiene un dato y aquella en la que se presenta.

La **Clasificación SFDR** la asigna Fidelity de conformidad con el Reglamento sobre la divulgación de información relativa a la sostenibilidad en el sector de los servicios financieros de la UE.

## Glosario

### Volatilidad y riesgo

**Volatilidad anualizada:** una medida de lo variable que ha sido la rentabilidad de un fondo o índice de mercado comparativo alrededor de su media histórica (también conocida como "desviación estándar").

Dos fondos pueden generar la misma rentabilidad durante un periodo. El fondo cuya rentabilidad mensual haya variado menos tendrá una volatilidad anualizada más baja y se considerará que ha logrado su rentabilidad asumiendo menos riesgo. El cálculo consiste en la desviación estándar de 36 rentabilidades mensuales presentada como un número anualizado. Las volatilidades de fondos e índices se calculan de forma independiente.

**Volatilidad relativa:** un ratio que se calcula comparando la volatilidad anualizada de un fondo con la volatilidad anualizada de un índice de mercado comparativo. Un valor superior a 1 indica que el fondo ha sido más volátil que el índice. Un valor inferior a 1 muestra que el fondo ha sido menos volátil que el índice. Una volatilidad relativa de 1,2 significa que el fondo ha sido un 20% más volátil que el índice, mientras que una medida de 0,8 implicaría que el fondo ha sido un 20% menos volátil que el índice.

**Ratio de Sharpe:** una medida de la rentabilidad ajustada al riesgo de un fondo, teniendo en cuenta la rentabilidad de una inversión libre de riesgo. El ratio permite al inversor calcular si el fondo está generando resultados adecuados para el nivel de riesgo que asume. Cuanto mayor sea el ratio, mejor habrá sido la rentabilidad ajustada al riesgo. Si el ratio es negativo, significa que el fondo ha generado menos que la tasa libre de riesgo. El ratio se calcula restando la rentabilidad libre de riesgo (como el efectivo) en la divisa correspondiente de la rentabilidad del fondo y dividiendo el resultado entre la volatilidad del fondo. Se calcula utilizando cifras anualizadas.

**Alfa anualizado:** la diferencia entre la rentabilidad esperada de un fondo (basada en su beta) y la rentabilidad real del fondo. Un fondo con un alfa positivo ha proporcionado más rentabilidad de lo que cabría esperar teniendo en cuenta su beta.

**Beta:** una medida de la sensibilidad de un fondo a los movimientos del mercado (según lo representado por un índice de mercado). Por definición, el beta del mercado es de 1,00. Un beta de 1,10 muestra que podría esperarse que el fondo rindiese un 10% mejor que el índice en mercados al alza y un 10% peor en mercados a la baja, suponiendo que el resto de factores se mantienen constantes. Por el contrario, un beta de 0,85 indica que podría esperarse que el fondo rindiese un 15% peor que la rentabilidad del mercado durante mercados al alza y un 15% mejor durante mercados a la baja.

**Error de seguimiento anualizado:** una medida que muestra hasta qué punto un fondo sigue al índice con el que se le compara. Es la desviación estándar de la rentabilidad excedente del fondo. Cuanto más elevado sea el error de seguimiento del fondo, mayor será la variabilidad de la rentabilidad del fondo alrededor del índice de mercado.

**Ratio de información:** una medida de la efectividad de un fondo a la hora de generar rentabilidad excedente para el nivel de riesgo asumido. Un ratio de información de 0,5 muestra que el fondo ha generado una rentabilidad excedente anualizada equivalente a la mitad del valor del error de seguimiento. El ratio se calcula tomando la rentabilidad excedente anualizada del fondo y dividiéndola entre el error de seguimiento del fondo.

**R<sup>2</sup>:** una medida que representa hasta qué punto la rentabilidad de un fondo puede ser explicada por la rentabilidad de un índice de mercado comparativo. Un valor de 1 significa que el fondo y el índice están perfectamente correlacionados. Una medida de 0,5 implica que el índice solo puede explicar un 50% de la rentabilidad del fondo. Si el R<sup>2</sup> es de 0,5 o inferior, el beta del fondo (y, por lo tanto, también su alfa) no es una medida fiable (debido a una baja correlación entre fondo e índice).

### Gastos corrientes

La cifra de gastos corrientes representa los gastos que se toman del fondo durante un año. Se calcula al final del ejercicio financiero del fondo y puede variar de un año a otro. En el caso de las clases de fondos con gastos corrientes fijos, eso podría no variar de año en año. En el caso de las nuevas clases de fondos o las clases que están sufriendo medidas empresariales (como corrección de los gastos de gestión anuales), la cifra de gastos corrientes se estima hasta que se cumplen los criterios para poder publicar la cifra de gastos corrientes real.

Los tipos de gastos incluidos en la cifra de gastos corrientes son las comisiones de gestión, comisiones de administración, comisiones de depositario y gastos de operaciones, gastos de información a los accionistas, comisiones de registro reglamentario, honorarios de Administradores (cuando corresponda) y gastos bancarios.

No se incluyen: comisiones por rendimiento (cuando corresponda); gastos de operaciones de cartera, excepto en el caso de un gasto de entrada/salida pagado por el fondo al comprar o vender participaciones en otro organismo de inversión colectiva.

Si desea obtener más información acerca de los gastos (incluidos detalles del cierre del ejercicio financiero del fondo), consulte la sección de gastos del Folleto Informativo más reciente.

### Evaluación independiente

**Clase de Acción principal:** es la que identifica Morningstar cuando el análisis exige que solo haya una clase de Acción por fondo en el grupo de homólogos. Se trata de la clase de Acción que Morningstar recomienda como mejor reflejo de la cartera para la combinación de mercado y categoría/fondo de inversión garantizada. En la mayoría de los casos, la clase de Acción elegida será la que más se comercialice al público minorista (en función de la comisión de gestión real, la fecha de lanzamiento, el estatus de distribución, divisa y otros factores), salvo que una clase de Acción menos enfocada al público minorista tenga un historial mucho más dilatado. Se diferencia del dato más antiguo de la clase de Acción en que este refleja los datos de aquellas clases de Acciones disponibles para la venta, y no todos los mercados tendrán la clase de Acción más antigua disponible para la venta en esa región. La clase de Acción principal también se basa en la categoría, de modo que cada una de las combinaciones disponibles para la venta/categoría del Subfondo tendrá su propia clase de acciones principal.



## Glosario

### Características de la cartera

#### Rendimiento de distribución (%)

El Rendimiento de distribución refleja las cantidades que se espera distribuir en los próximos doce meses como porcentaje del precio unitario del mercado medio del subfondo en la fecha indicada y se basa en una instantánea de la cartera en ese día. Incluye los gastos corrientes del subfondo, pero no incluye ninguna comisión preliminar y los inversores pueden estar sujetos a impuestos sobre las distribuciones.

#### Duración efectiva

La duración es una medida de sensibilidad del valor del fondo en relación con las variaciones en los tipos de interés.

La Duración efectiva es un cálculo de duración para bonos con opciones integradas (como una opción de compra o de venta). Tiene en cuenta que los flujos de caja esperados fluctuarán a medida que los tipos de interés cambien y afecten al precio de un bono.

La duración efectiva de un fondo se calcula mediante la suma de mercado ponderada de la duración efectiva de cada uno de los instrumentos. Los efectos de derivados como futuros sobre bonos y permutas financieras de tipos de interés se incluyen en el cálculo.

#### Rendimiento corriente (%)

Describe los ingresos que los inversores obtienen de su cartera como un porcentaje del valor de mercado de los valores, incluyendo el efecto de los derivados. No debe considerarse como medida de rendimiento del fondo (o distribución) esperado. Los bonos con una elevada probabilidad de impago no se incluyen en el cálculo. El rendimiento corriente no refleja la rentabilidad total durante la vida del bono y no tiene en cuenta el riesgo de reinversión (la incertidumbre acerca del tipo al que podrán reinvertirse los flujos de caja futuros) o el hecho de que los bonos suelen vencer al valor nominal, lo cual puede ser un componente importante del rendimiento de un bono. El rendimiento corriente no incluye el efecto de las comisiones.

#### Rendimiento al vencimiento (%)

El rendimiento al vencimiento (también conocido como rendimiento de reembolso) es la suma de todas las rentabilidades anticipadas de cada bono individual dentro de la cartera, expresadas como una tasa anual basada en el valor de mercado en la fecha indicada, el tipo de cupón y el plazo hasta el vencimiento de cada bono. Se basa en una instantánea de la cartera en esa fecha. El rendimiento de reembolso se indica bruto de comisiones del subfondo y bruto de impuestos.

#### Vencimiento medio (años)

El vencimiento medio ponderado con respecto al mercado de bonos mantenidos en la cartera. A los bonos perpetuos se les asigna un vencimiento de 31 de diciembre de 2049. Los derivados no se incluyen en el cálculo.

#### Cupón medio (%)

El cupón es el tipo de interés establecido en un bono cuando es emitido. El Cupón medio es el cupón medio ponderado de los bonos mantenidos en la cartera. Los derivados no se incluyen en el cálculo.

#### Duración del diferencial

La sensibilidad del precio de un bono a un cambio en su Diferencial ajustado por opciones.

#### Diferencial ajustado por opciones (puntos básicos)

El Diferencial ajustado por opciones (OAS) mide el diferencial de rendimiento que no es directamente atribuible a las características del bono. El OAS es una herramienta de medición para evaluar diferencias de precio entre bonos similares con distintas opciones integradas. Un OAS más amplio implica un mayor rendimiento para un mayor riesgo.

#### Período de duración del diferencial (DTS)

El DTS es una medida de la sensibilidad al riesgo de crédito que utiliza márgenes de crédito y duración de márgenes de crédito en función de valoraciones actuales en el mercado.

Es superior a la duración del diferencial como medida independiente de riesgo de crédito, porque reconoce que los valores con un diferencial más elevado tienden a experimentar mayores cambios de diferencial. El DTS de la cartera es la suma ponderada del valor del DTS de cada uno de los instrumentos.

#### Número de participaciones

El número de bonos y derivados mantenidos en el fondo. Cuando el fondo invierte en otro fondo, se contabiliza como una participación. Los contratos a plazo sobre divisas no se incluyen. Se trata de contratos a plazo que permiten comprar o vender divisas a un precio acordado en una fecha futura.

#### Número de empresas

El número total de emisores individuales cuyos bonos se mantienen en el fondo. Puesto que, con frecuencia, el fondo mantendrá más de un bono de un mismo emisor, esta cifra suele ser inferior al número de participaciones.

#### Calificación crediticia media

Esta es la media ponderada de todas las calificaciones crediticias de los bonos del fondo, expresada utilizando el sistema de letras estándar de la industria (p. ej.: AAA, BBB). Toma en consideración todas las inversiones del fondo, incluidos los derivados. Esta medida da una idea del riesgo que suponen los bonos del fondo en general: cuanto más baja la calificación crediticia media, más riesgos tiene el fondo.

Con una media ponderada Lineal, el peso asignado a cada emisión es igual al valor ponderado del mercado. Con una media ponderada Exponencial, el peso se vuelve más alto proporcionalmente para un crédito de menor calidad. El valor final en ambos cálculos es la calificación equivalente de S&P más cercana a la media calculada.

**Clase de Acción principal:** es la que identifica Morningstar cuando el análisis exige que solo haya una clase de Acción por fondo en el grupo de homólogos. Se trata de la clase de Acción que Morningstar recomienda como mejor reflejo de la cartera para la combinación de mercado y categoría/fondo de inversión garantizada. En la mayoría de los casos, la clase de Acción elegida será la que más se comercialice al público minorista (en función de la comisión de gestión real, la fecha de lanzamiento, el estatus de distribución, divisa y otros factores), salvo que una clase de Acción menos enfocada al público minorista tenga un historial mucho más dilatado. Se diferencia del dato más antiguo de la clase de Acción en que este refleja los datos de aquellas clases de Acciones disponibles para la venta, y no todos los mercados tendrán la clase de Acción más antigua disponible para la venta en esa región. La clase de Acción principal también se basa en la categoría, de modo que cada una de las combinaciones disponibles para la venta/categoría del Subfondo tendrá su propia clase de acciones principal.

**Vida media ponderada:** La vida media ponderada (WAL, por sus siglas en inglés) es el tiempo medio que cada euro de principal impagado de un préstamo, una hipoteca o un bono amortizable permanece pendiente.

**Margen de descuento:** El margen de descuento (DM, por sus siglas en inglés) es la rentabilidad media adicional que se espera obtener por encima de la del índice subyacente al título a tipo variable o de la del tipo de referencia de dicho título.

**Tasa de rotación de la cartera (PTR, por sus siglas en inglés) y coste de rotación de la cartera (PTC, por sus siglas en inglés), cuando se indica:** La Directiva de derechos de los accionistas II no define una metodología para estos valores; la nuestra es la siguiente: **PTR** = (compras de valores + ventas de valores) menos (suscripciones de participaciones + reembolsos de participaciones), dividido entre el valor medio del fondo durante los 12 meses anteriores multiplicado por 100. Cualquier operación de fondos en Fidelity Institutional Liquidity Funds está excluida del cálculo de la PTR. **PTC** = PTR (con un límite del 100 %) multiplicado por el coste de operación, donde el coste de operación se calcula como los costes de operaciones de cartera proporcionados por la MiFID expost (es decir, durante los 12 meses anteriores) menos los costes implícitos.

### Información importante

Este es un documento publicitario. Esta información no podrá reproducirse ni difundirse sin previa autorización.

Fidelity solo ofrece información sobre productos y servicios, y no asesoramiento de inversión según las circunstancias individuales, salvo cuando lo estipula específicamente una firma debidamente autorizada, en una comunicación formal con el cliente.

Fidelity International hace referencia al grupo de empresas que conforman la organización mundial de gestión de inversiones que ofrece información sobre productos y servicios en las jurisdicciones designadas fuera de América del Norte. Este documento no se dirige a personas en el territorio de los Estados Unidos, que no deben utilizarlo. Se dirige únicamente a las personas que residen en las jurisdicciones en las que los fondos pertinentes estén autorizados para su distribución o en las que no sea necesaria dicha autorización.

A menos que se indique lo contrario, todos los productos están suministrados por Fidelity International, y todas las opiniones expresadas son las de Fidelity International. Fidelity, Fidelity International, el logotipo de Fidelity International y el símbolo F son marcas registradas de FIL Limited. Patrimonio y recursos de FIL Limited a 28/02/2023 - datos no auditados. Los profesionales de análisis incluyen tanto analistas como socios. Las cifras sobre rentabilidad que se indican no tienen en cuenta la comisión inicial del fondo. Si a una inversión se le aplicara una comisión inicial del 5,25%, equivaldría a que una tasa de crecimiento del 6% anual a lo largo de 5 años se viera reducida a un 4,9%. Este es el tipo más alto aplicable a esta comisión; si la comisión inicial que usted paga es inferior al 5,25%, las repercusiones sobre la rentabilidad global serán menos significativas.

Fidelity Funds "FF" es una sociedad de inversión de capital variable (OICVM) con sede en Luxemburgo y que comprende distintas clases de acciones. FIL Investment Management (Luxembourg) S.A. se reserva el derecho a resolver los contratos celebrados al objeto de comercializar el subfondo o sus acciones, de conformidad con la letra a) del Artículo 93 de la Directiva 2009/65/CE y la letra a) del Artículo 32 de la Directiva 2011/61/UE. Esta resolución se avisará con antelación en Luxemburgo.

Tasas de crecimiento anualizadas de Morningstar, rendimiento total, rentabilidad media del sector y clasificaciones - Fuente de datos - © 2024 Morningstar, Inc. Todos los derechos reservados. La información contenida en el presente documento: (1) es propiedad de Morningstar y/o sus proveedores de contenido, (2) no puede ser copiada o distribuida; y (3) no se garantiza que sea exacta, completa u oportuna. Ni Morningstar ni sus proveedores de contenido son responsables de cualquier daño o pérdida derivados de la utilización de la presente información.

Esta clase de acción está inscrita y se distribuye en las siguientes ubicaciones: Alemania, Austria, Bélgica, Chile, Dinamarca, Eslovaquia, España, Finlandia, Francia, Holanda, Hungría, Italia, Liechtenstein, Luxemburgo, Malta, Noruega, Omán, Polonia, Qatar, Reino Unido, República Checa, Suecia, Suiza.

Le recomendamos obtener información detallada antes de tomar decisiones de inversión, atendiendo al del folleto informativo y el DFI (documento de datos fundamentales para el inversor) vigentes, que están disponibles, junto con los informes anuales y semestrales vigentes, de forma gratuita en <https://www.fidelityinternational.com> y a través de nuestros distribuidores, su asesor financiero, la sucursal de su banco y nuestro Centro de Servicios Europeo en Luxemburgo, FIL (Luxembourg) S.A. 2a, rue Albert Borschette, BP 2174, L-1021 Luxemburgo. Publicado por FIL (Luxembourg) S.A., autorizada y supervisada por la CSSF (Commission de Surveillance du Secteur Financier). Los inversores/inversores potenciales pueden obtener información sobre sus respectivos derechos en relación con sus quejas y litigios en el sitio web local de Fidelity, al que se puede acceder a través del enlace <https://www.fidelityinternational.com> (Productos y servicios), seleccionando su país de residencia. Toda la documentación e información estará en el idioma local o en un idioma europeo aceptado en el país seleccionado.

La documentación también se puede obtener a través de los siguientes agentes de pagos/distribuidores: **Suiza** - BNP Paribas, Paris, succursale de Zürich, Selnaustrasse 16, 8002 Zürich.

**Chile** : Ni el emisor ni los valores han sido inscritos en la Superintendencia de Valores y Seguros de conformidad con la Ley N° 18.045, del Mercado de Valores y sus reglamentos. Este documento no constituye una oferta de valores ni una invitación para suscribir o comprar valores en la República de Chile, excepto a compradores identificados personalmente conforme a una oferta privada en el sentido del artículo 4 de la Ley de Mercado de Valores (una oferta que no está dirigida al público en general ni a ciertos sectores o a grupos específicos de éste).

**Francia** : Publicado por FIL Gestion, una sociedad gestora de activos autorizada por la AMF con el número GP03-004, 21 avenue Kleber, 75116 Paris.

**Alemania** : Para los clientes mayoristas alemanes, publicado por FIL Investments Services GmbH, Kastanienhöhe 1, 61476 Kronberg im Taunus. Para los clientes institucionales alemanes, publicado por FIL (Luxembourg) S.A., 2a, rue Albert Borschette BP 2174 L-1021 Luxemburgo. Publicado para los clientes de pensiones alemanes por FIL Finance Services GmbH, Kastanienhöhe 1, 61476 Kronberg im Taunus.

**Malta** : Fidelity Funds está comercializado en Malta por BOV Asset Management Limited en los términos de la Directiva sobre OICVM de la UE, el Capítulo 370 de la Ley de Servicios de Inversión de Malta y el Reglamento (de Comercialización de OICVM) de la Ley de Servicios de Inversión, Legislación Subsidiaria 370.18 de la legislación maltesa.

**Holanda** : El fondo está autorizado a ofrecer derechos de participación en los Países Bajos de conformidad con el artículo 2:66 (3) y los artículos 2:71 y 2:72 de la Ley de Supervisión Financiera.

**Polonia** : Este material no constituye una recomendación en el sentido del Reglamento del Ministro de Finanzas polaco relativo a la información que constituye recomendaciones sobre instrumentos financieros o sus emisores, de 19 de octubre de 2005. Ninguna de las declaraciones o manifestaciones realizadas en este documento es jurídicamente vinculante para Fidelity ni el destinatario, y no constituyen una oferta en el sentido de la Ley del Código Civil polaco de 23 de abril de 1964.

**España** : Fidelity Funds y Fidelity Active Strategy (FAST) son instituciones de inversión colectiva de capital variable constituidas en Luxemburgo. Las entidades distribuidoras y depositarias son, respectivamente, FIL (Luxembourg) S.A. y Brown Brothers Harriman (Luxembourg) S.C.A. Fidelity Funds y FAST están inscritas para su comercialización en España en el registro de Instituciones de Inversión Colectiva extranjeras, con números de registro 124 y 649, respectivamente. En dicho registro, es posible obtener información detallada sobre los distribuidores locales.

**Suiza** : Fidelity asume los servicios financieros de compra y/o venta de instrumentos financieros en el sentido de la Ley de Servicios Financieros ("FinSA"). Fidelity no tiene la obligación de evaluar la adecuación ni la idoneidad en el marco de la FinSA. Publicado por FIL Investment Switzerland AG.

CSO3463/na Spanish 29754 T101a