

28 de febrero de 2017

Santander RV España - Clase B

| | |
|------------------------------|--|
| Categoría | Renta Variable Euro |
| Fecha de Constitución | 23/05/2014 |
| Divisa | Euros |
| Aportación Mínima | 20.000 euros |
| Comisión de Gestión | 1.80% |
| Comisión de Depósito | 0.15% |
| Gastos de Suscripción | Exento |
| Gastos de Reembolso | Exento |
| Patrimonio | 29.74 MII Euros |
| Valor Liquidativo | 207.01 Euros |
| ISIN | ES0114039003 |
| Entidad Gestora | Santander Asset Management, S.A.,SGIIC |
| Entidad Depositaria | Santander Securities Services, S.A. |

Santander RV España es un fondo de Renta Variable Euro. El fondo tendrá una exposición, como mínimo, del 75% de su patrimonio en valores de renta variable de emisores españoles, si bien no se descarta la inversión, de forma minoritaria, en emisores de otros países de la OCDE, y hasta un máximo del 10% del patrimonio en emisores de países emergentes. En todo caso, al menos el 60% de exposición a renta variable estará emitida por entidades radicadas en el área euro. Los valores serán, principalmente, de alta capitalización, aunque minoritariamente podrán ser de mediana capitalización, sin descartarse valores cotizados en proceso de privatizaciones o salidas a bolsa. El resto se invertirá en renta fija de emisores principalmente de zona euro, sin descartar otros países OCDE (incluyendo depósitos y/o instrumentos del mercado monetario no cotizados, líquidos), de calidad alta (rating mínimo A-/A3) y media (entre BBB-/Baa3 y BBB+/Baa1). La gestión toma como referencia el comportamiento del índice IBEX 35.

Evolución Histórica

| | Rentabilidades | | | | | | | | |
|------------------|----------------|---------|--------------|--------|--------|--------|--------|--------|--------------------|
| | 1 mes | 3 meses | Año en curso | 1 año | 2 años | 3 años | 4 años | 5 años | Desde Constitución |
| Fondo | 2.31% | 10.16% | 2.16% | 14.39% | -5.67% | - | - | - | -2.92% |
| Benchmark | 2.58% | 9.98% | 2.17% | 14.45% | -7.52% | - | - | - | -5.22% |

Rentabilidades anualizadas para períodos superiores a un año

| | Fondo | Benchmark |
|-------------|--------|-----------|
| 2016 | -1.41% | -2.01% |
| 2015 | -3.00% | -7.15% |
| 2014 | -5.61% | -7.09% |

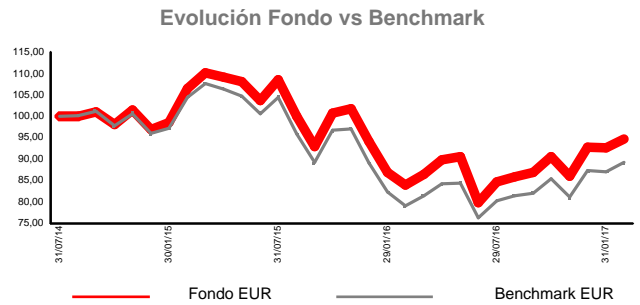

Estadísticas

| | |
|-------------------------------|----------------|
| Nº meses positivos | 18 |
| Nº meses negativos | 14 |
| Rentabilidad mejor mes | 8.43% |
| Rentabilidad peor mes | -11.89% |
| Volatilidad Fondo | 24.88% |
| Volatilidad Benchmark | 23.72% |
| Sharpe Fondo | 0,7579 |

Histograma Rentabilidad Mensual Anualizada

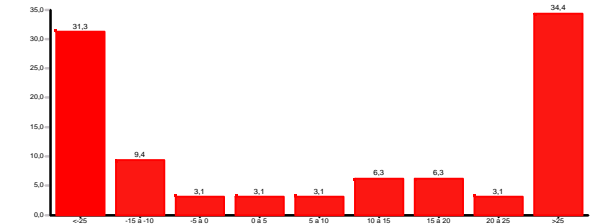

El gráfico permite observar la volatilidad y el riesgo de invertir en el fondo. Una mayor dispersión implica una mayor volatilidad y el riesgo de invertir en el fondo. Una mayor dispersión dificulta además cualquier predicción del comportamiento del fondo. El gráfico indica el nº de meses (expresado en porcentaje) en que se ha obtenido un tramo de rentabilidad (en tramos anuales o anualizados) a lo largo de la vida del fondo.

Distribución Cartera de Contado (*)

| | 28/02/2017 | 31/01/2017 |
|------------------------------|----------------|----------------|
| TESORERÍA | 5,63% | 10,86% |
| <i>Tesorería</i> | <i>5,63%</i> | <i>10,86%</i> |
| RENTA VARIABLE | 94,37% | 89,14% |
| <i>Renta Variable España</i> | <i>87,54%</i> | <i>85,04%</i> |
| <i>Renta Variable Europa</i> | <i>6,83%</i> | <i>4,10%</i> |
| TOTAL CARTERA | 100,00% | 100,00% |

(*) No se incluyen productos derivados

Exposición Bursátil incluyendo derivados: 98.79%
Duración incluyendo derivados: 0.00 años

Nivel de Riesgo

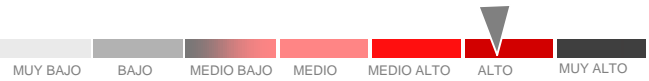

Distribución Cartera de Contado (*)

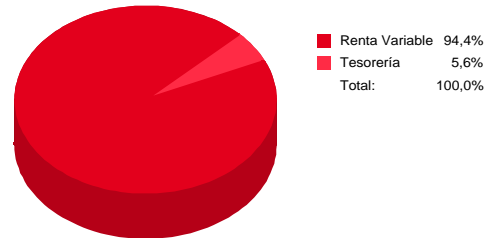

(*) No se incluyen productos derivados

Estructura de la Cartera

| Objetivo Inversión | % RF | % RV |
|--------------------|--------------|----------------|
| Total | 0.00% | 100.00% |
| Doméstica | | 100.00% |